一九一八年七月十日
第五十一號

誠報

本畫報每月兩冊

出版地址在後頁
定價每冊大洋五分

西歐戰陣英軍所用之大砲

西歐陣地英軍之戰圖

英步兵在壕溝間伺候出外擊敵一軍官方草文書

一著名之蘇格蘭軍隊於出發赴戰線之前排列受審查

守留營中之新德囚

西歐戰圖之一斑

英國鐵甲箱車停止於英軍戰線之後方將出發攻德陣

拖運英國巨砲及軍火糧食往戰火線

聯軍稱雄

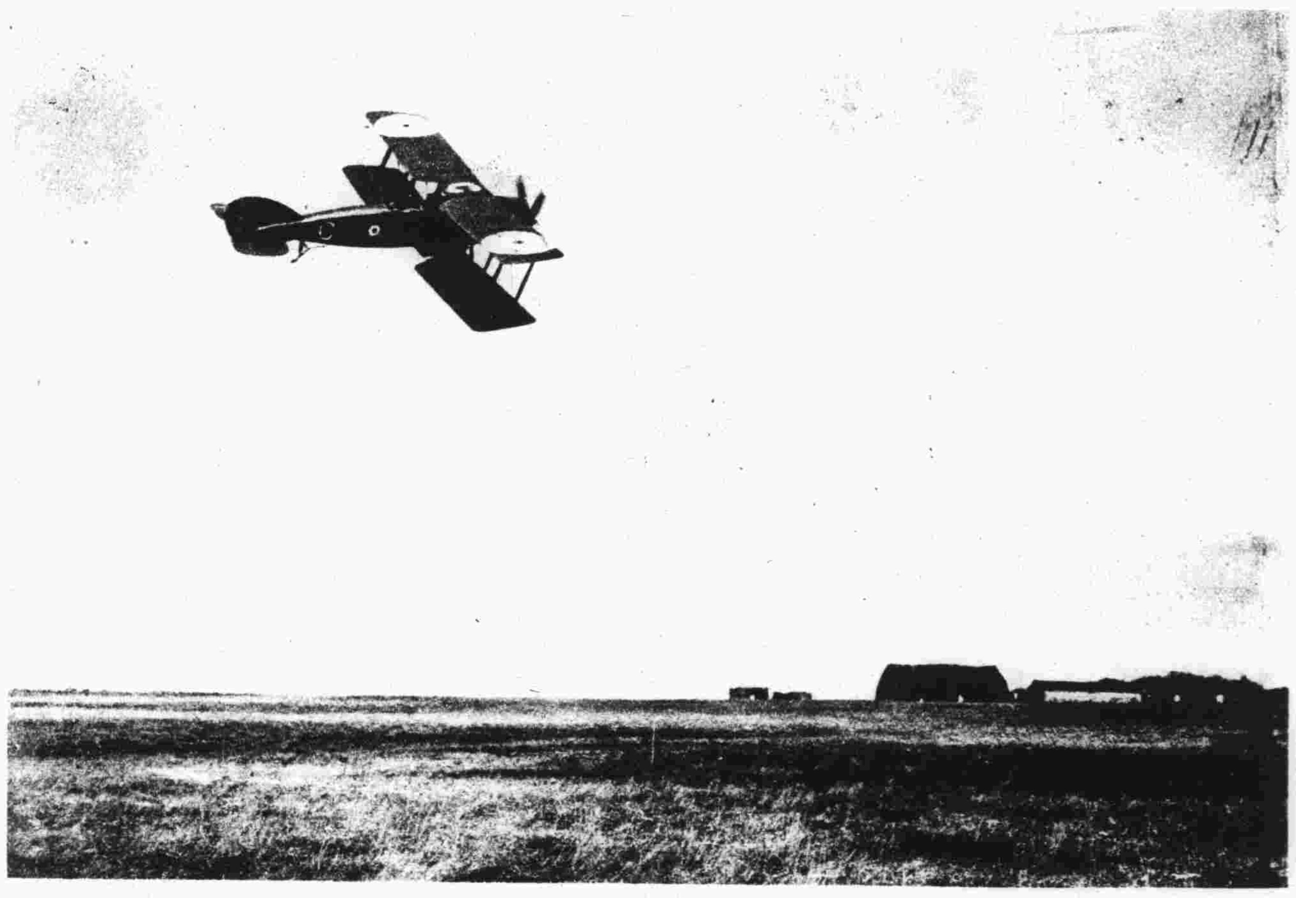

一飛機方自擊敵而回

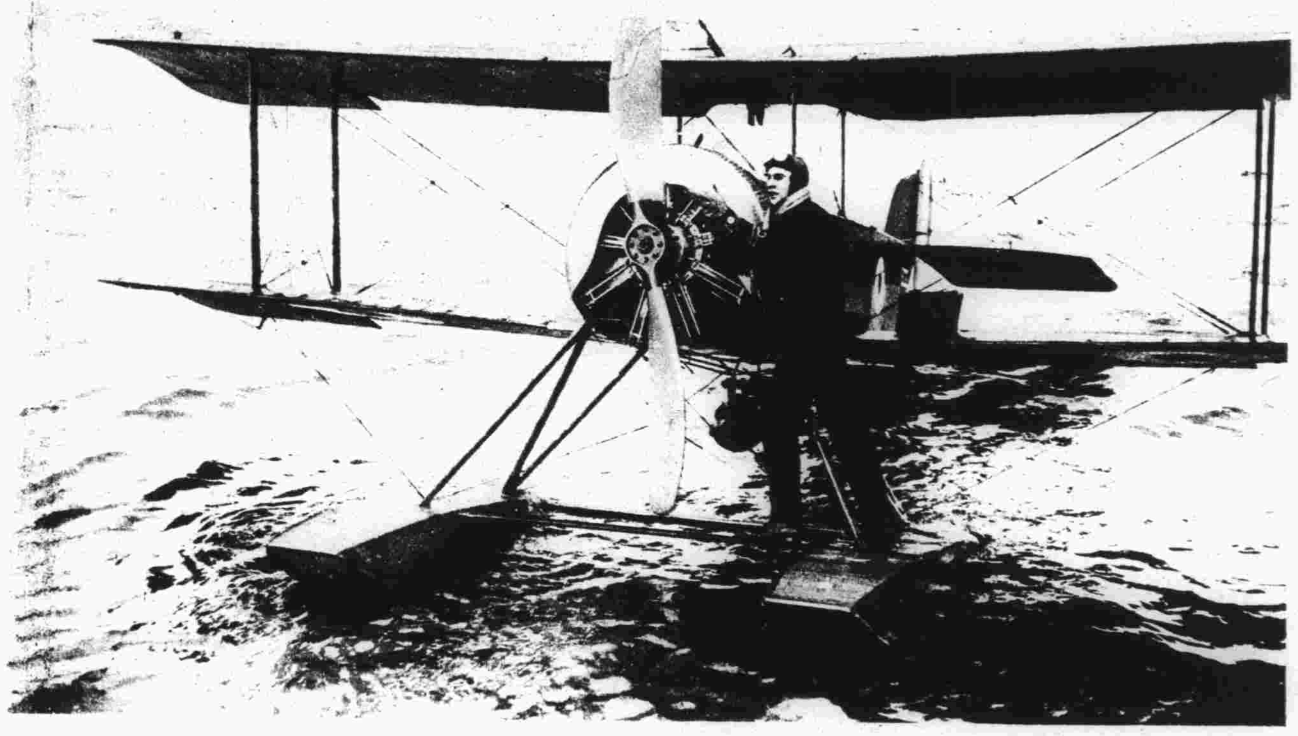

海軍飛機停伏水面準備高飛

携有鎗械之英飛機可以自天空放射擊敵兵

英飛機隊排列

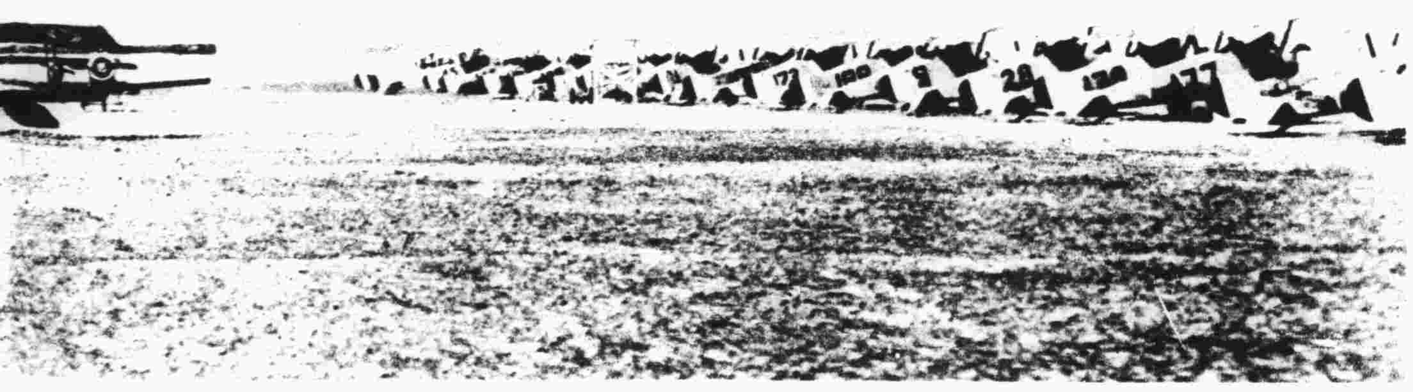

西歐戰陣之美軍飛行營塲

雄於空中

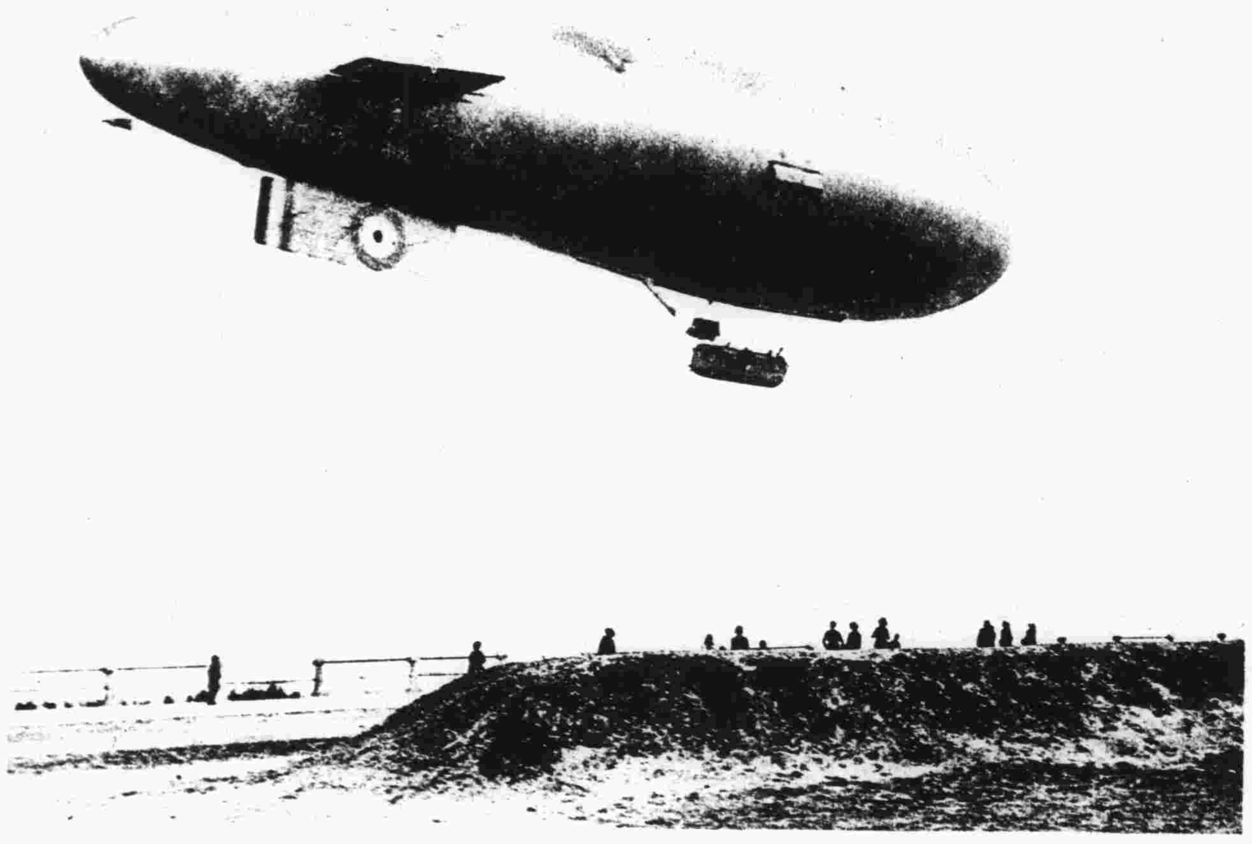

英軍大飛船出行偵察敵陣

繫炸彈於飛機之下往拋落之以擊敵人

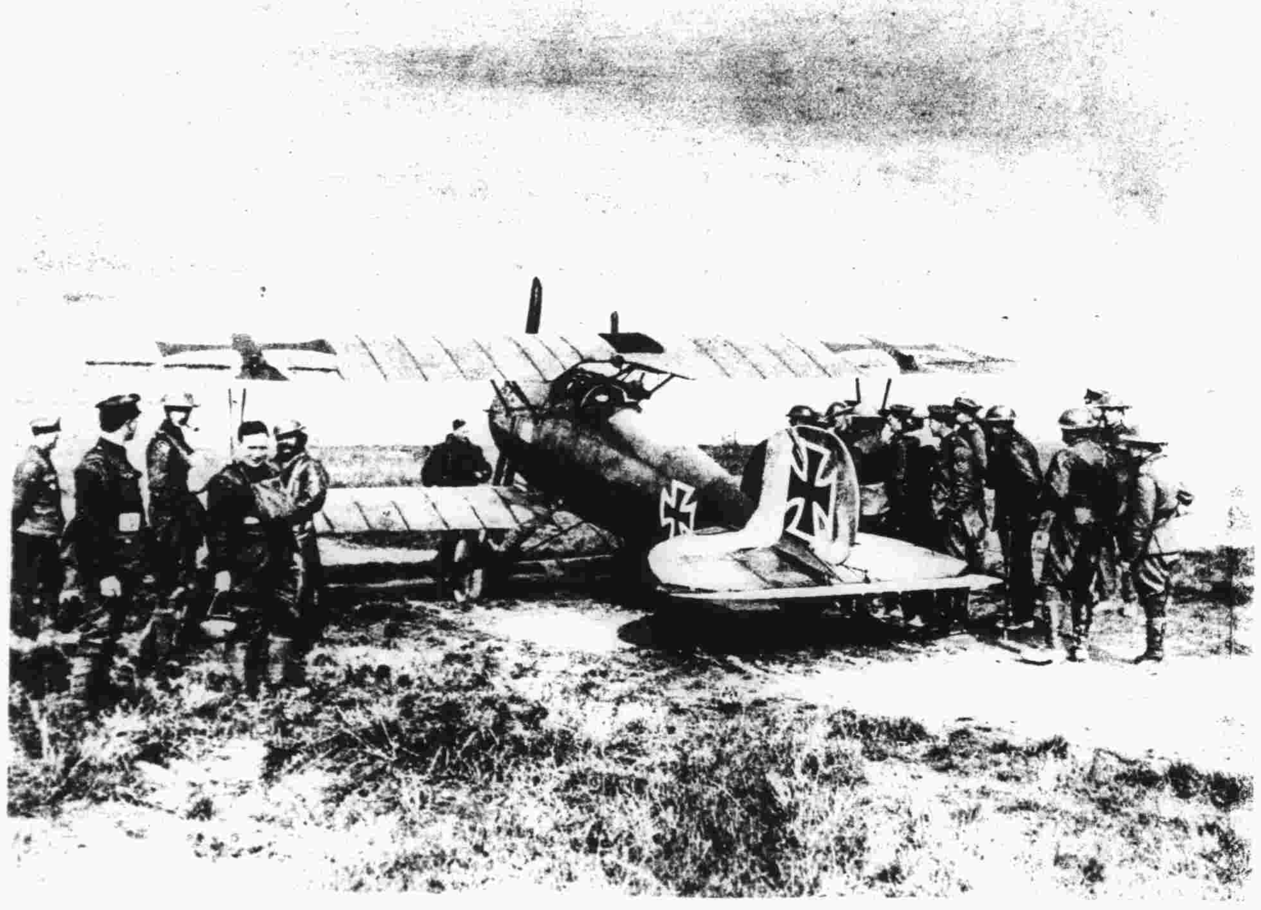

英兵探究一擊下之德國飛機

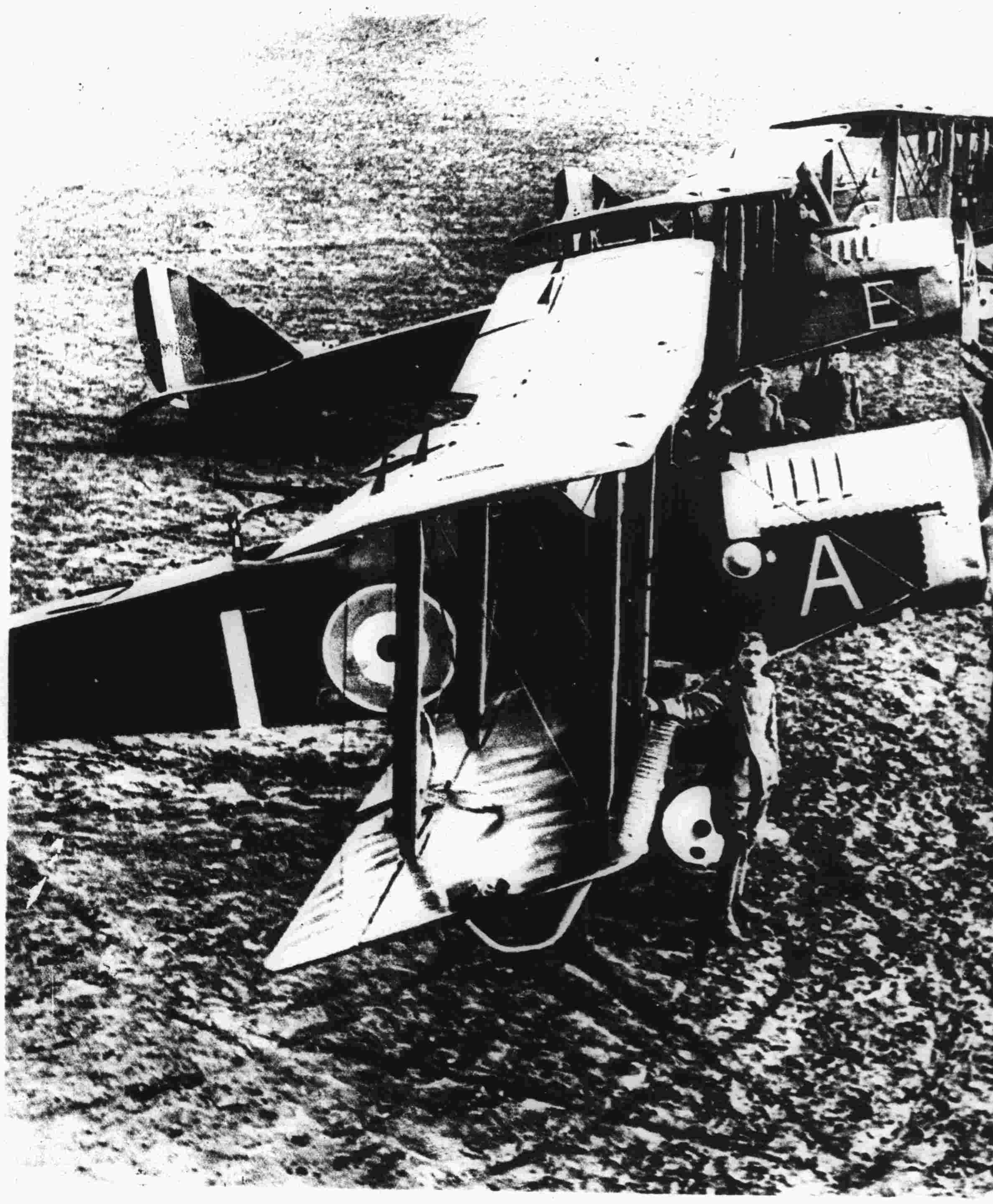

列備發拋彈擊敵

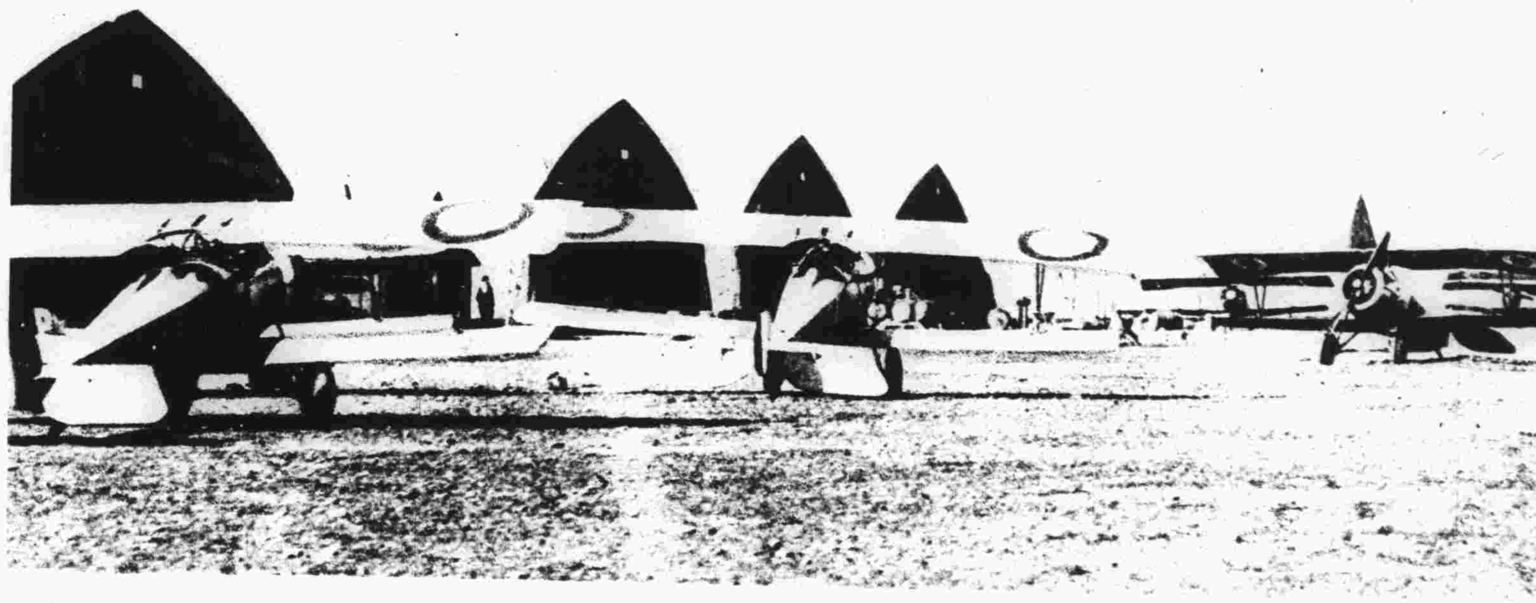

塲美飛行人員在此操練實習

在法之華工隊

華工領取糧餉

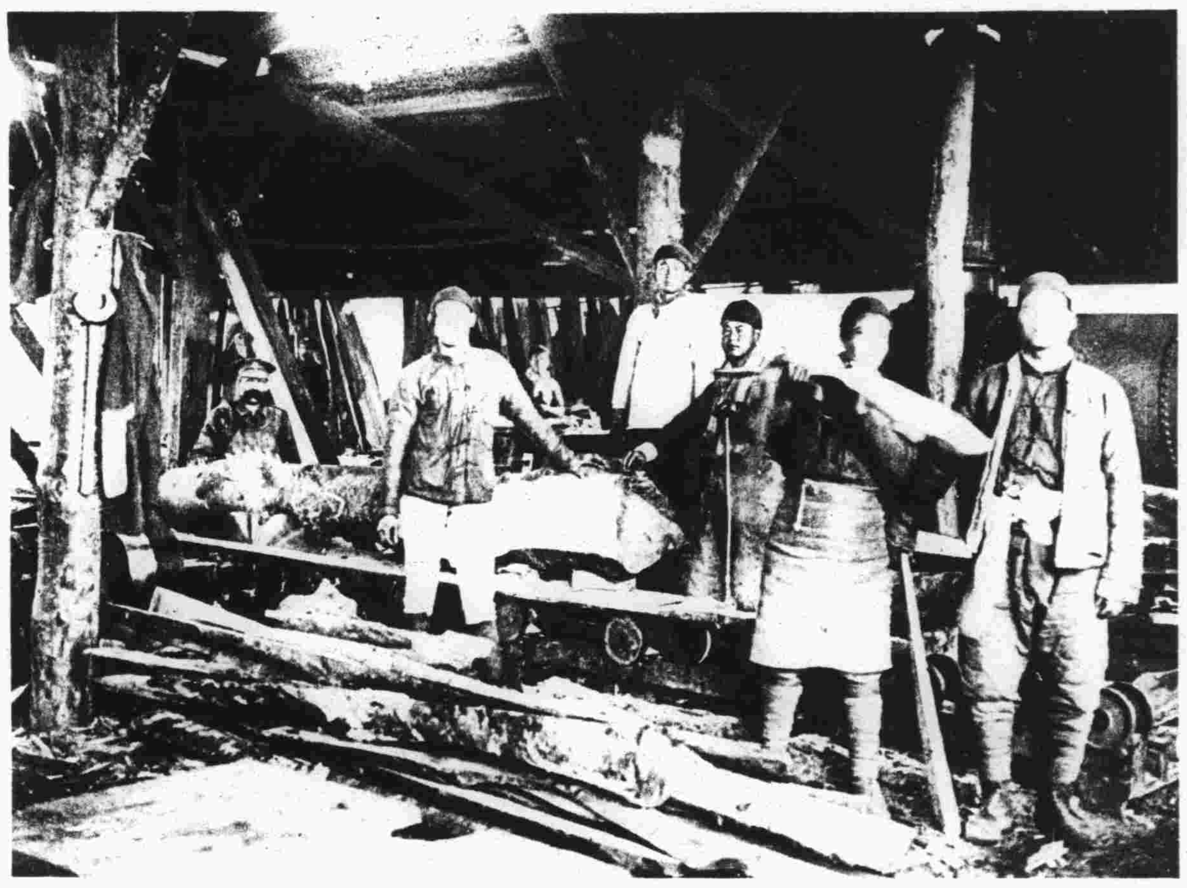

執役於鋸木廠之華工

英國排伍諸長監督華工操作石礦間

巴勒士登之英軍

蘇格蘭軍隊及其軍樂隊進行於克取之土城間

澳洲騎兵在新取之一土耳其城中

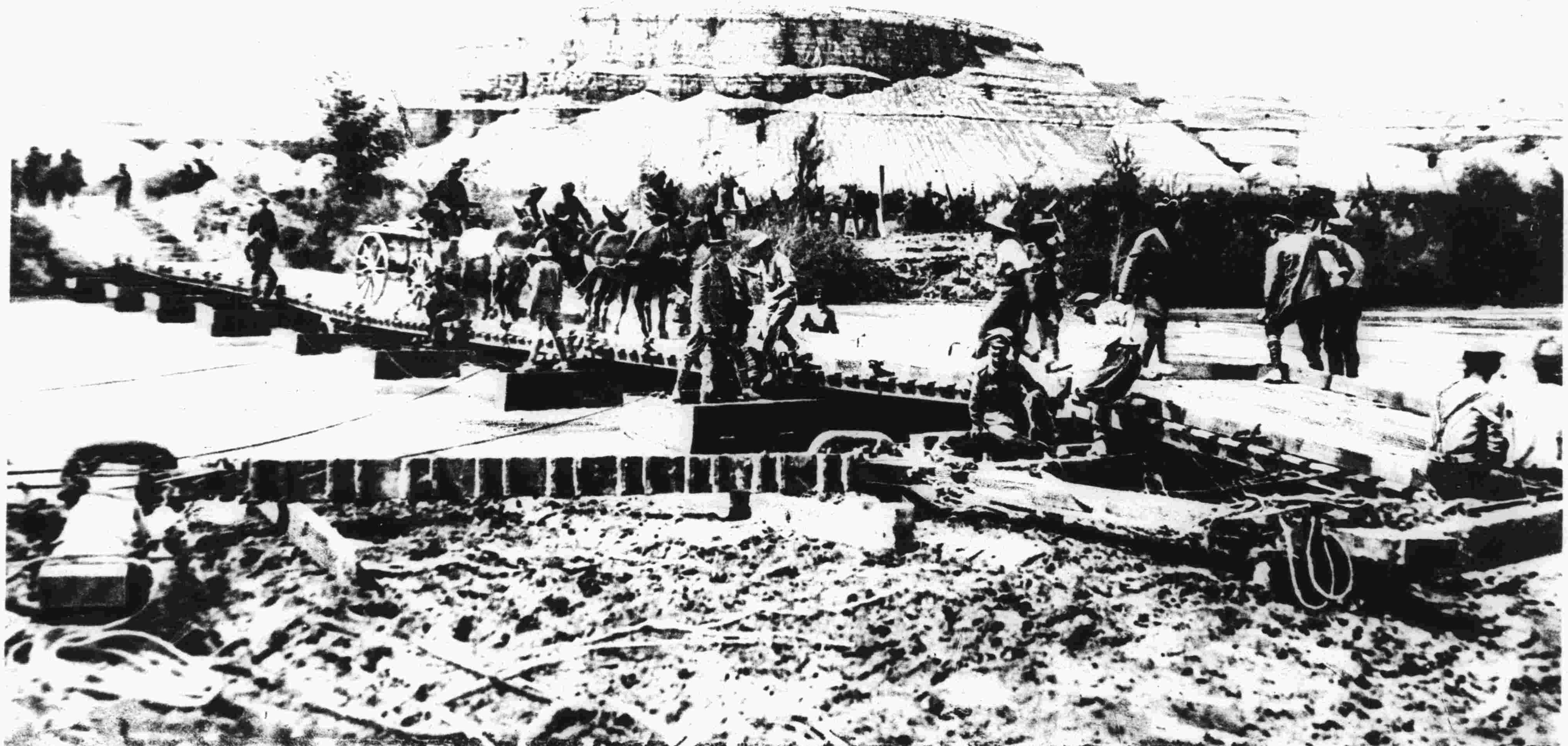

英軍工程隊所築於約但河上之扁舟橋印度兵驅轉運騾車過之

英國砲廠之一景

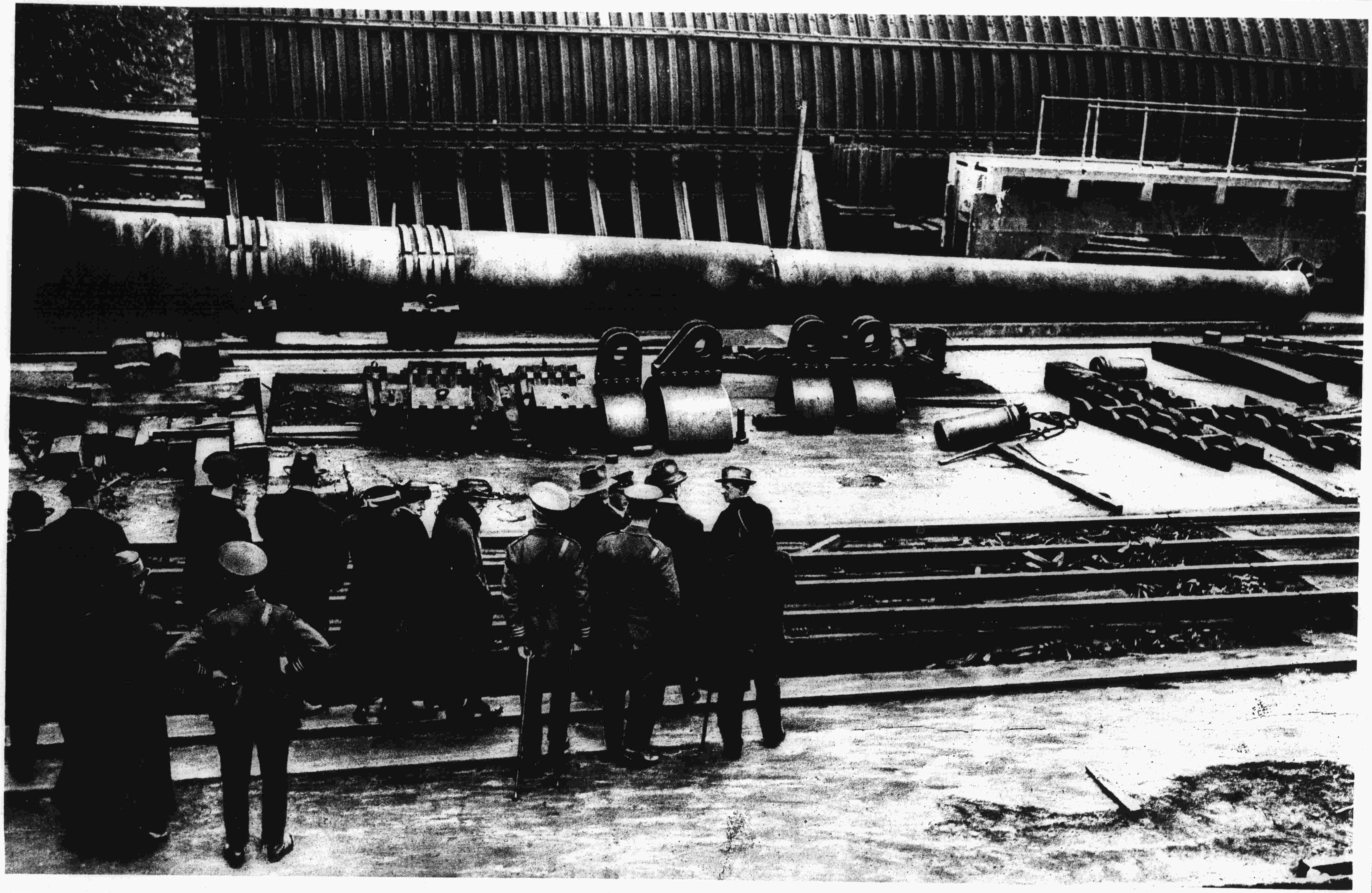

此英國製造廠所造巨砲之一也

凡關於本報函件請寄上海別發圖書公司轉交本報主筆爲要又本報可在此公司訂購